

**DICHIARAZIONE SOSTITUTIVA DI CERTIFICAZIONE**

(Art. 46 D.P.R. n. 445 del 28 dicembre 2000)

Il/la sottoscritto/a \_\_\_\_\_

nato/a a \_\_\_\_\_ (prov. \_\_\_\_\_) il \_\_\_\_\_

residente in \_\_\_\_\_ (prov. \_\_\_\_\_) via/piazza \_\_\_\_\_

\_\_\_\_\_ n. \_\_\_\_\_

genitore di \_\_\_\_\_ nato a \_\_\_\_\_ il \_\_\_\_\_

- Sotto la sua personale responsabilità ed a piena conoscenza della responsabilità penale prevista per le dichiarazioni false dall'art.76 del D.P.R. 445/2000 e dalle disposizioni del Codice Penale e dalle leggi speciali in materia.
- Presa visione dei criteri di precedenza di ammissione definiti dal Consiglio di Istituto in data 15/01/2016 con delibera n. 80 per l'individuazione delle liste di attesa qualora il numero delle domande di iscrizione dovesse risultare superiore al numero dei posti complessivamente disponibili,

**DICHIARA**

- Che l'alunno/a è diversamente abile ovvero con precedenza di legge (L. 104/92)
- Che l'alunno/a è seguito/a dai servizi sociali del comune.
- Di essere residente nel Comune di Guidonia (Viene presa in considerazione soltanto la residenza del genitore affidatario)
- Di avere residenza e domicilio nel centro urbano di Guidonia.(vedi mappa)
- che entrambi i genitori lavorano (la condizione deve essere documentata)
- che l'alunno ha 5 anni ed è al suo primo anno di frequenza
- che l'alunno ha 4 anni ed è al suo primo anno di frequenza
- di essere il solo genitore esercitante la patria potestà (ragazza madre–ragazzo padre-vedovo/a)
- che nel proprio nucleo familiare ci sono situazioni di disagio documentate dai servizi sociali e/o familiari diversamente abili con precedenza di legge (L. 104/92)
- che sono presenti fratelli/sorelle dell'alunno frequentanti lo stesso plesso nell'anno a cui si riferisce l'iscrizione.
- che sono presenti fratelli/sorelle dell'alunno frequentanti lo stesso istituto nell'anno a cui si riferisce l'iscrizione.

Dichiara altresì di essere informato, ai sensi e per gli effetti di cui all'art.10 della legge 675/96, che i dati personali raccolti saranno trattati, anche con strumenti informatici, esclusivamente nell'ambito del procedimento per il quale la presente dichiarazione viene resa

Guidonia, lì \_\_\_\_\_

Firma \_\_\_\_\_

\*Firma \_\_\_\_\_

\*In caso di genitori separati legalmente il modulo deve essere sottoscritto da entrambi i genitori

Firma di autocertificazione L. 15/68, 127/97, 131/98 da sottoscrivere al momento della presentazione della domanda all'impiegato della scuola



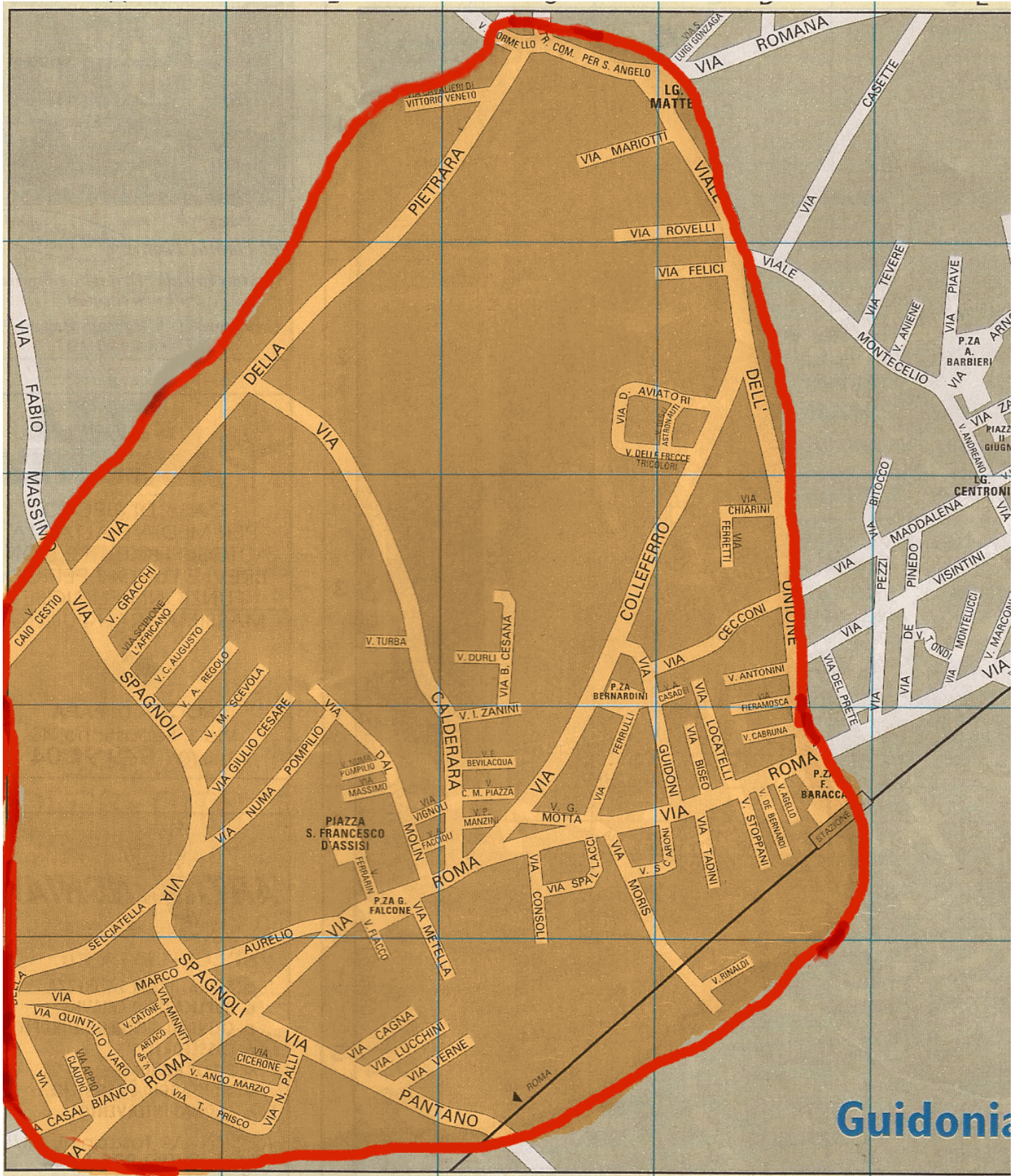

Guidonia